

CORTE A-A'  
ESCALA 1:100

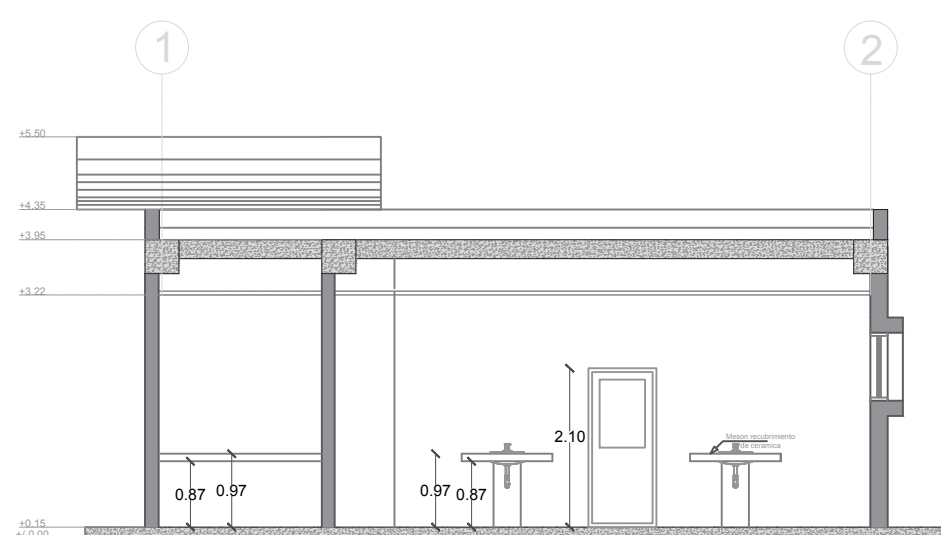

CORTE B-B'  
ESCALA 1:100

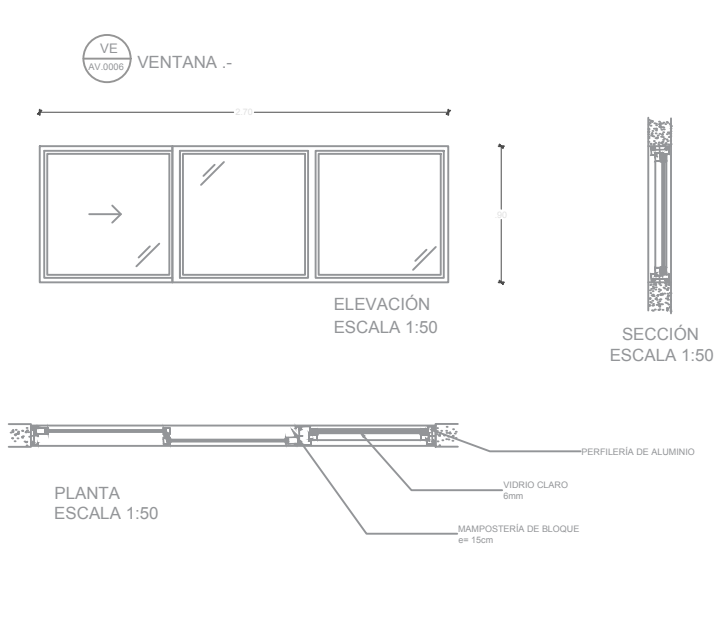
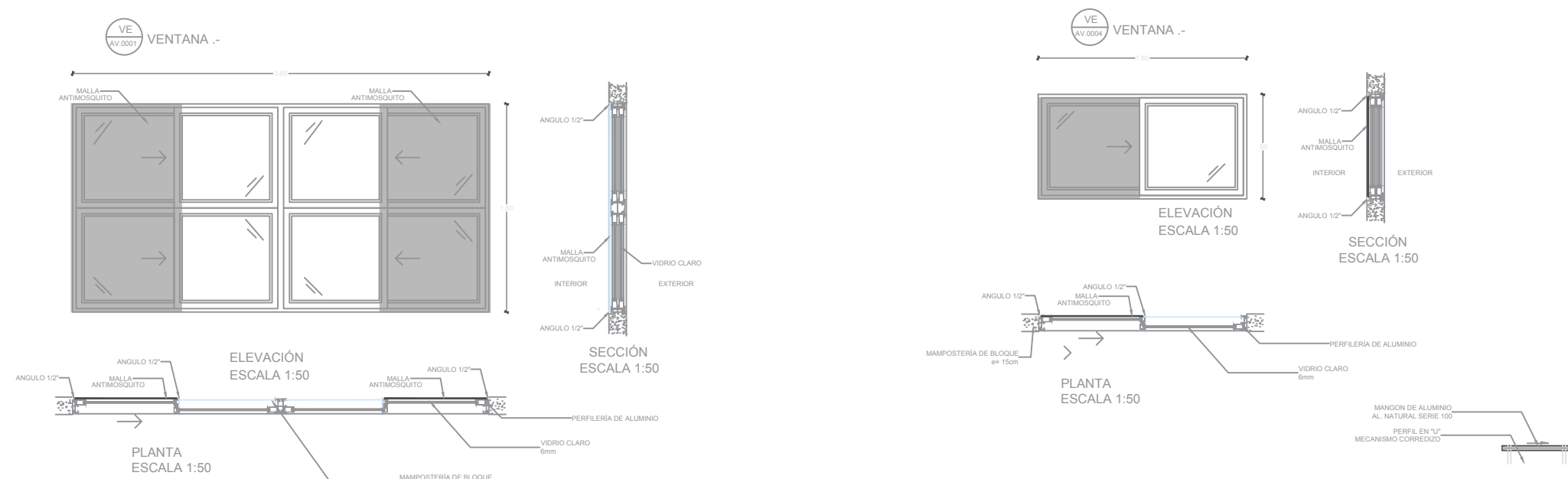

## DETALLE DE LUMINARIA CORREDOR EXTERIOR

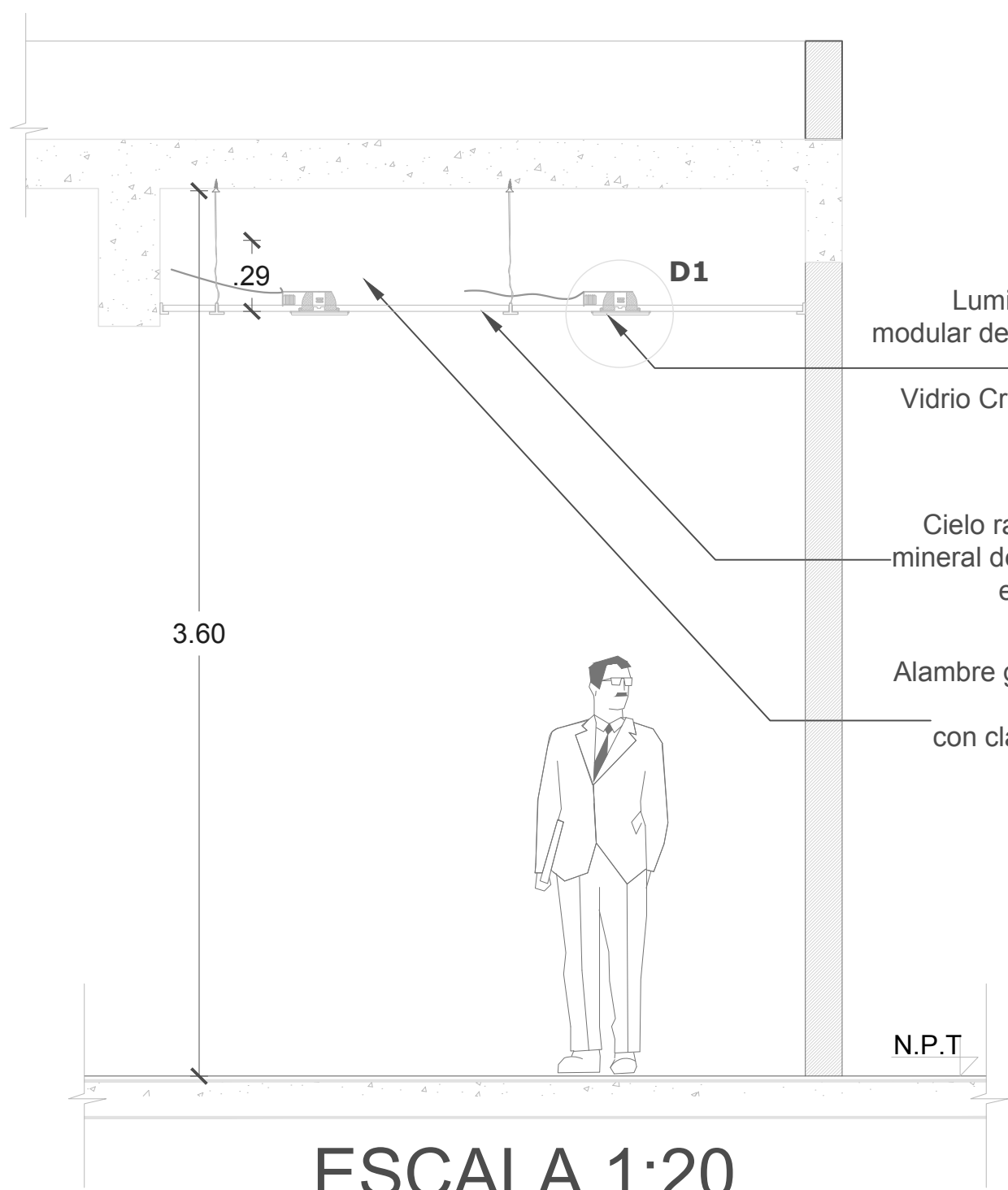

ESCALA 1:20

## DETALLE DE PUERTAS

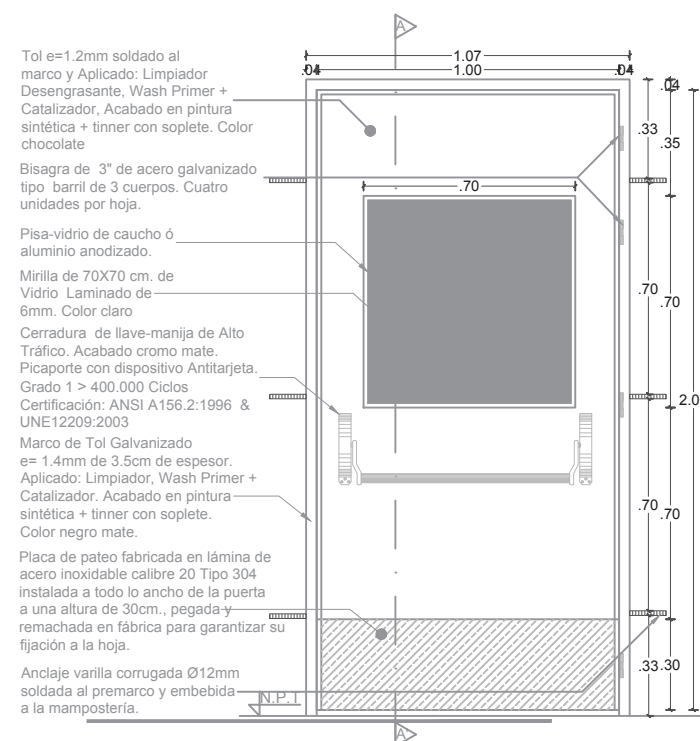

ESCALA 1:20

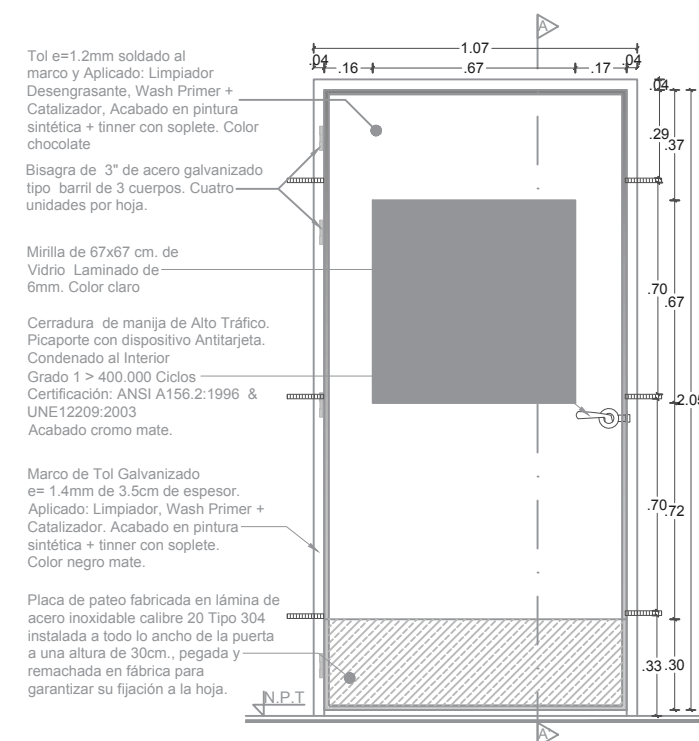

## DETALLE DE CIELO RASO

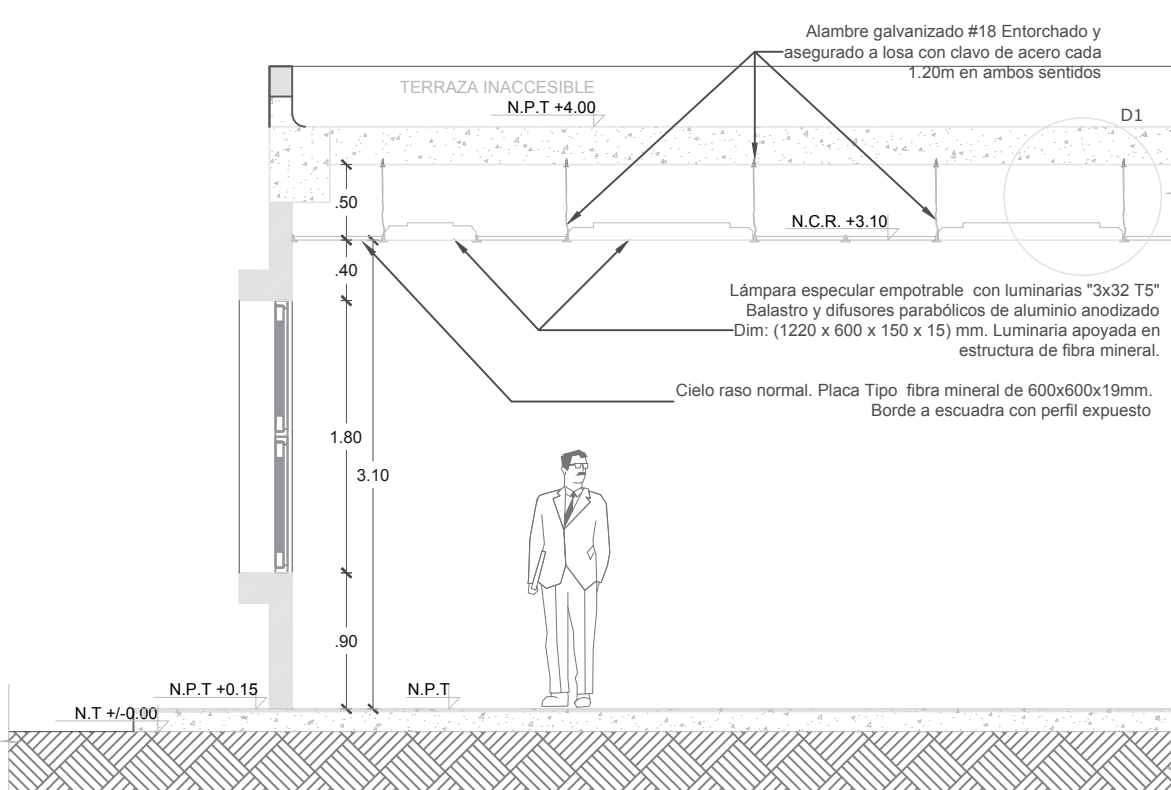

ESCALA 1:50

## MINISTERIO DE TRANSPORTE Y OBRAS PÚBLICAS MINISTERIO DE EDUCACIÓN

ING. FREDDY MOREIRA MOREIRA  
DIRECTOR DISTRITAL DE TRANSPORTE Y OBRAS PUBLICAS DE GUAYAS

ARQ. JUAN PABLO VILLAFUERTE  
DIRECTOR NACIONAL DE INFRAESTRUCTURA FÍSICA

ESQUEMA REFERENCIAL DEL PROYECTO:

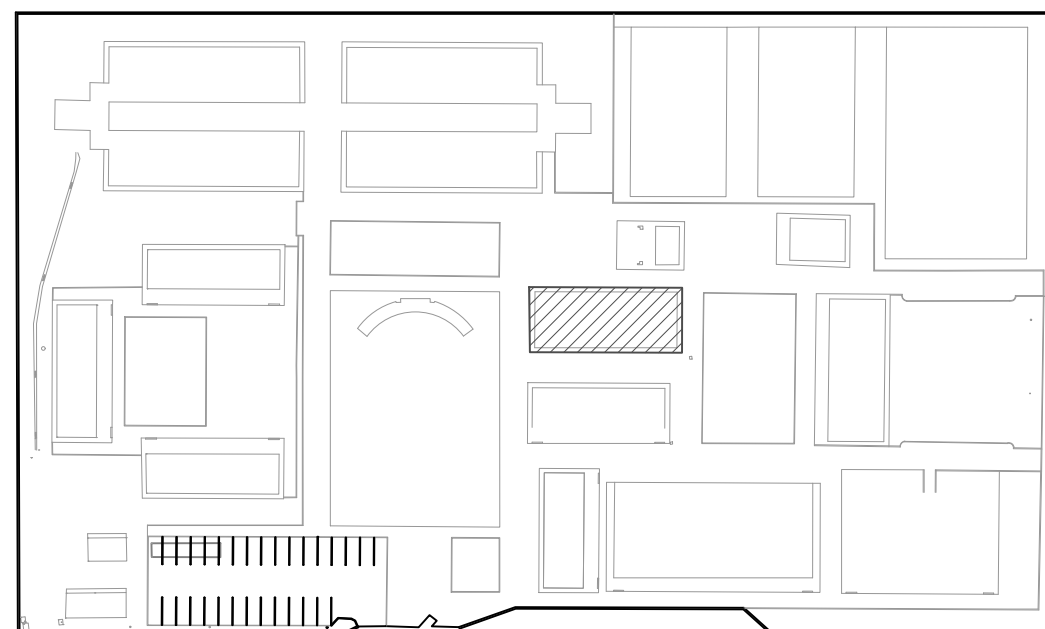

PROYECTO:  
"UNIDAD EDUCATIVA ESTANDARIZADA DEL MILENIO"  
NARANJITO

UBICACIÓN:  
GUAYAS PROVINCIA: NARANJITO CANTON: NARANJITO PARROQUIA:

TIPOLOGÍA:  
MAYOR

CONTIENE:  
CORTES- DETALLES  
BLOQUE LAB. FISICA Y QUIMICA

ESCALA: INDICADAS FECHA: NOVIEMBRE 2022 LAMINA: 1/1

DUBUJADO POR: BERNEI PRIETO BAZURTO. INGENIERO CIVIL ELABORADO POR: NADIA ORTIZ ESCALANTE ARQUITECTA

SELLOS MUNICIPALES: